



การไฟฟ้าส่วนภูมิภาค
PROVINCIAL ELECTRICITY AUTHORITY

เลขที่ ก.ต.ทสก. (ปบ) /๒๕๖๗

ชื่อผู้รับ นายพิทอนันท์ พิชิตสุวรรณพิศล

ชื่อผู้ส่ง นายณัฏฐ์ เชาวรักษ์

วันที่ ๒๑ มิถุนายน ๒๕๖๗

ตำแหน่ง ..อก.ปบ.(ก๓)

ตำแหน่ง ผจก.กฟส.ท่ามะกา

ด้วยการไฟฟ้า กฟส.ท่ามะกา จะขอตัดไฟเพื่อปฏิบัติงานปรับปรุงระบบจำหน่าย ติดตั้ง DIS และ LBS.SF.๖
สถานีท่ามะกา.๑ ตามแผนผังสังเขปแนบ จำนวน ๒ แผน ดังนี้

ที่	ฟีดเดอร์	วัน/เดือน/ปี	ตั้งแต่เวลา	ถึงเวลา	ลักษณะงานที่ปฏิบัติ/บริเวณ	จาก	ถึง	ผู้ควบคุมงาน
๑.	TMK ๐๕	๒ ก.ค. ๖๗	๐๘.๓๐ น.	๑๖.๓๐ น.	- ติดตั้ง DIS หน้าวัดรางวาลย์เก่า (กำหนดรหัสเป็น TMK ๐๕S-๑๕) - ติดตั้ง LBS.SF ๖ หน้าวัดรางวาลย์เก่า (กำหนดรหัสเป็น TMK ๐๕S-๑๖)	Dis ชค. จุด A ก่อนโค้ง วัดรางวาลย์เก่า	DIS.ชค.จุด B ก่อน ถึง อบต.ท่าเสา	นาย ธนวิชญ์ อภิสิทธิ์เนตร โทร ๐๘๕-๘๒๕๖๖๔๔
๒.	TMK ๐๕	๓ ก.ค. ๖๗	๐๘.๓๐ น.	๑๖.๓๐ น.	- เปลี่ยน DIS TMK ๐๕S-๑๒ อบต.ท่าเสา เป็น LBS.SF ๖	DDE จุด A หน้าเขื่อน อีเลphant	DDE จุด B ก่อนสะพานคู่	นาย ธนวิชญ์ อภิสิทธิ์เนตร โทร ๐๘๕-๘๒๕๖๖๔๔

พื้นที่ที่มีผู้ใช้ไฟได้รับผลกระทบ(ไฟดับ) ..ม.๘.ตำบล ท่าเสา

ผู้ประสานงานการดับไฟ ชื่อ นาย ธนวิชญ์ อภิสิทธิ์เนตร ตำแหน่ง ทม.ปบ โทร. ๐๘๕-๘๒๕๖๖๔๔

พื้นที่ ที่ขอตัดไฟปฏิบัติงานมีสายเคเบิลใยแก้วนำแสงของ กฟภ. (หากมีโอกาสดำรง ผศส.กรส.(ก๓) จะไปตรวจสอบก่อนปฏิบัติงาน)

๑. มีสายเคเบิลใยแก้วนำแสง
✓ ๒. ไม่มีสายเคเบิลใยแก้วนำแสง

ลงชื่อ 
(นายณัฏฐ์ เชาวรักษ์)
ผจก.กฟส.ท่ามะกา

สำหรับแผนกควบคุมการจ่ายไฟ (ผคฟ.) กฟภ.๓
เรียน อก.ปบ.(ก๓)

ผคฟ. พิจารณาแล้วเห็นควร

อนุมัติให้ดับไฟตามคำขอข้อ 1 ฟีดเดอร์ TMK5 จาก Dis จุด A อีเลphant Sim ถึง Dis จุด B ก่อนคอกท่าเสา
ในวันที่ 2 กค 67 ตั้งแต่เวลา 08-30 น. ถึง 16.30 น. ตามใบสั่งทำสวิตซ์เลขที่ 877/2567

อนุมัติให้ดับไฟตามคำขอข้อ ฟีดเดอร์ จาก ถึง
ในวันที่ ตั้งแต่เวลา น. ถึง น. ตามใบสั่งทำสวิตซ์เลขที่

อนุมัติให้ดับไฟตามคำขอข้อ ฟีดเดอร์ จาก ถึง
ในวันที่ ตั้งแต่เวลา น. ถึง น. ตามใบสั่งทำสวิตซ์เลขที่

พนักงานศูนย์ฯ นาย อธิป อนุช ประสานงานการขอตัดไฟกับ นาย ธนวิชญ์ อภิสิทธิ์เนตร
๒๕ ๖. ๖๗

(นายณัฏฐ์ เชาวรักษ์)
ผจก.๖ ปฏิบัติการ โทร ๖๖๘

สำหรับผู้อนุมัติ

ที่ ก3 กปบ.(คพ)

เรียน อก.บช.(ก3), อก.วว.(ก3) ผจก. พฟส. ทมก.

อนุมัติ และแจ้ง จป. เพื่อตรวจสอบความปลอดภัย
พร้อมทั้งลงข้อมูลแจ้งแผนดับเพลิงใน www.pea.co.th

ขั้นตอนการสวิตชิง..... 2 แผ่น

แผนผังแนบ..... 1 แผ่น

ผจพ..... (สถานี.....)

เพื่อทราบ และจัดพนักงานเข้าปฏิบัติงานร่วมกับศูนย์ฯ นครปฐม
ตั้งแต่วันที่..... น. เป็นต้นไป จนกว่างานจะแล้วเสร็จ



(นายเลอพงศ์ แก่นจันทร์)

รท.ปบ.(ก3) ปฏิบัติงานแทน อก.ปบ.(ก3)

ใบสั่งทำสวิตชิง

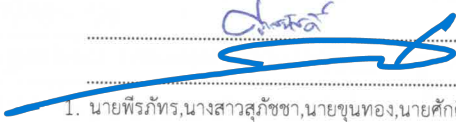
1. สถานที่ทำงาน	โค้งวัดรางวาลย์เก่า - อบต.ท่าเสา		
2. กำหนดวันที่ทำงาน	2 ก.ค. 67	ระหว่าง	08.00 น. ถึง 17.00 น.
3. ผู้ขอทำงาน	กฟอ.ทมก.	งานที่ทำ	ติดตั้งดิส และ SF6 รองรับมิเตอร์แบ่งแดน ตามใบขอปฏิบัติงาน 877/67
4. เตรียมการสวิตชิงโดย	นายธนิศ บุญชู		วันที่ 25 มิถุนายน 2567
5. ตรวจสอบสวิตชิงโดย			วันที่ 25 มิถุนายน 2567
6. อนุมัติสวิตชิงโดย			วันที่ 25 มิถุนายน 2567
7. สั่งทำสวิตชิงโดย			วันที่ 25 มิถุนายน 2567
	1. นายพิภักทร,นางสาวสุภัชชา,นายขุนทอง,นายศักดิ์สิทธิ์,นายพนิต		(กะ1 00.00 น. - 08.00 น.)
	2. นายจิรวัฒน์,นายวัฒนา,นายพิชชา,นายวิรัช,นายอมร		(กะ2 08.00 น. - 16.00 น.)
	3. นายพิภักทร,นางสาวสุภัชชา,นายขุนทอง,นายศักดิ์สิทธิ์,นายพนิต		(กะ3 16.00 น. - 24.00 น.)

ที่	รหัสอุปกรณ์	สภาพอุปกรณ์ ปกติก่อน ดำเนินการ	ดำเนินการ	เวลา	ผู้ดำเนินการ	ผู้สั่งการ	หมายเหตุ	
1	ตรวจสอบอุปกรณ์ป้องกันและตัดตอน ก่อนทำการสวิตชิง							
2	TMK-TP1	"OLTC" Auto	"OLTC" Manual		TMK	-	-	
3	TMK-TP2	"OLTC" Auto	"OLTC" Manual		TMK	-	-	
4	TMK10VB-01	"ON" Auto Reclose	"OFF" Auto Reclose		TMK	-	-	
5	TMK05R-01	Normal	Nonreclosing, ALT		ทมก.	R	ท่าเสา	
6	BP2-KT4A	"OLTC" Auto	"OLTC" Manual		EGAT	ต.1	-	
7	BP2-KT6A	"OLTC" Auto	"OLTC" Manual		EGAT	ต.1	-	
8	BPB02VB-01	"ON" Auto Reclose	"OFF" Auto Reclose		BPB	ต.1	-	
9	BPB07R-01	Normal	Nonreclosing, ALT		บปง.	ต.1	R บ้านบางพัง	
10	ย้ายโหลด TMK05 วัดรางวัลย์ - อบต.ท่าเสา บางส่วนไปจ่ายจาก TMK07							
11	BPBBVB-01	ปลด	สับ		BPB	ต.1	- ขนานบัส	
12	TMKBVB-01	ปลด	สับ		TMK	-	ขนานบัส	
13	BPB02S-04	ปลด	สับ		บปง.	SF6	ปากทางเข้าหน้าสยามกราฟ	
14	BPB07S-12	ปลด	สับ		บปง.	DIS	บ้านรางวาล	
15	ดิส ชค.TMK05	สับ	ปลด(ใช้โหลดบัสเตอร์)		ทมก.	จุดA	DIS ก่อนโค้งวัดรางวัลย์	
16	BPBBVB-01	สับ	ปลด		BPB	ต.1	- ขนานบัส	
17	TMKBVB-01	สับ	ปลด		TMK	-	ขนานบัส	
18	BPB02S-04	สับ	ปลด		บปง.	ต.1	SF6 ปากทางเข้าหน้าสยามกราฟ	
19	เมื่อพร้อมดับไฟ เวลา08.30น.							
20	ดิส ชค.TMK05	สับ	ปลด(ใช้โหลดบัสเตอร์)		ทมก.	จุดB	DIS ก่อนถึง อบต.ท่าเสา	
21	แจ้งสถานะพื้นที่ไฟดับให้ผู้ควบคุมงานรับทราบ							
22	แจ้งผู้ควบคุมงานให้ทำการ Test ไฟย้อน หากไม่พบไฟย้อนให้ทำการ Short ground จุด G1							
23	แจ้งผู้ควบคุมงานให้ทำการ Test ไฟย้อน หากไม่พบไฟย้อนให้ทำการ Short ground จุด G2							
24	เมื่อผู้ควบคุมงาน ลงข้อมูลความปลอดภัยในการปฏิบัติงานใน We Safe เสร็จเรียบร้อย							
25	แจ้งผู้ควบคุมงานให้ชุดทำงานปฏิบัติงานได้							
26	BP2-KT6A	"OLTC" Manual	"OLTC" Auto		EGAT	ต.1	-	
27	BP2-KT4A	"OLTC" Manual	"OLTC" Auto		EGAT	ต.1	-	
28	BPB02VB-01	"OFF" Auto Reclose	"ON" Auto Reclose		BPB	-	-	
29	BPB07R-01	Nonreclosing, ALT	Normal		บปง.	ต.1	R บ้านบางพัง	

ที่	รหัสอุปกรณ์	สภาพอุปกรณ์ ปกติก่อน ดำเนินการ	ดำเนินการ	เวลา	ผู้ดำเนินการ	ผู้สั่งการ	หมายเหตุ	
30	TMK-TP1	"OLTC" Manual	"OLTC" Auto		TMK		-	-
31	TMK-TP2	"OLTC" Manual	"OLTC" Auto		TMK		-	-
32	TMK10VB-01	"OFF" Auto Reclose	"ON" Auto Reclose				-	-
33	TMK05R-01	Nonreclosing, ALT	Normal				R	ท่าเสา
สิ้นสุด Switching ช่วงแรก								
34	เมื่อผู้ควบคุมงานแจ้งชุดทำงานปฏิบัติงานแล้วเสร็จ							
35	แจ้งผู้ควบคุมงานให้ทำการ ปลด Short ground จุด G1							
36	แจ้งผู้ควบคุมงานให้ทำการ ปลด Short ground จุด G2							
37	เมื่อพร้อมจ่ายไฟ ตรวจสอบ ดิสTMK05S-15 ปลดอยู่ และSF6 TMK05S-16 Open+Lockคาน							
38	TMK-TP1	"OLTC" Auto	"OLTC" Manual		TMK		-	-
39	TMK-TP2	"OLTC" Auto	"OLTC" Manual		TMK		-	-
40	TMK10VB-01	"ON" Auto Reclose	"OFF" Auto Reclose		TMK		-	-
41	TMK05R-01	Normal	Nonreclosing, ALT		ทมก.		R	ท่าเสา
42	BP2-KT4A	"OLTC" Auto	"OLTC" Manual		EGAT	ต.1	-	-
43	BP2-KT6A	"OLTC" Auto	"OLTC" Manual		EGAT	ต.1	-	-
44	BPB02VB-01	"ON" Auto Reclose	"OFF" Auto Reclose		BPB	ต.1	-	-
45	BPB07R-01	Normal	Nonreclosing, ALT		บปง.	ต.1	R	บ้านบางพิง
46	ดิส ชค.TMK05	ปลด	สับ		ทมก.	จุดB	DIS	ก่อนถึง อบต.ท่าเสา
47	ดิส ชค.TMK05	ปลด	สับ		ทมก.	จุดA	DIS	ก่อนโค้งวัดรางวัลย์
48	TMK05S-15	ปลด	สับ		ทมก.		DIS	หน้าวัดรางวัลย์เก่า
49	ย้ายโหลด TMK05 บางส่วนกลับจาก BPB07							
50	BPBBVB-01	ปลด	สับ		BPB	ต.1	-	ขนานบัส
51	TMKBVB-01	ปลด	สับ		TMK		-	ขนานบัส
52	BPB02S-04	ปลด	สับ		บปง.		SF6	ปากทางเข้าหน้าสยามคราฟ
53	TMK05S-16	ปลด	สับ		ทมก.		SF6	หน้าวัดรางวัลย์เก่า
54	BPB07S-12	สับ	ปลด(ใช้โหลดบัสเตอร์)		บปง.		DIS	บ้านรางवाल
55	BPBBVB-01	สับ	ปลด		BPB	ต.1	-	ขนานบัส
56	TMKBVB-01	สับ	ปลด		TMK		-	ขนานบัส
57	BPB02S-04	สับ	ปลด		บปง.	ต.1	SF6	ปากทางเข้าหน้าสยามคราฟ
58	BP2-KT6A	"OLTC" Manual	"OLTC" Auto		EGAT	ต.1	-	-
59	BP2-KT4A	"OLTC" Manual	"OLTC" Auto		EGAT	ต.1	-	-
60	BPB02VB-01	"OFF" Auto Reclose	"ON" Auto Reclose		BPB		-	-
61	BPB07R-01	Nonreclosing, ALT	Normal		บปง.	ต.1	R	บ้านบางพิง
62	TMK-TP1	"OLTC" Manual	"OLTC" Auto		TMK		-	-
63	TMK-TP2	"OLTC" Manual	"OLTC" Auto		TMK		-	-
64	TMK10VB-01	"OFF" Auto Reclose	"ON" Auto Reclose		TMK		-	-
65	TMK05R-01	Nonreclosing, ALT	Normal		ทมก.		R	ท่าเสา
สิ้นสุด Switching								

ปฏิบัติงานวันที่ 2 ก.ค., 2567
เวลา 8.30 - 16.30 น.

ก่อนปฏิบัติงาน

พื้นที่ปฏิบัติงานและไฟดับ

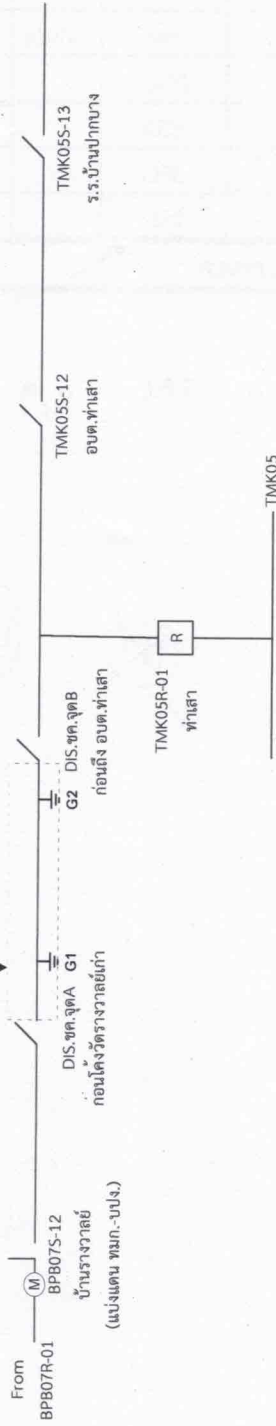

เนื่องจาก (รองรับการติดตั้งมีเตอร์แบ่งแดน ทมก.-บปง ใหม่)

1. ติดตั้ง DIS.หน้าวัดรางวาลีเก่า (กำหนดรหัสเป็น TMK05S-15)
2. ติดตั้ง LBS.SF.6 หน้าวัดรางวาลีเก่า (กำหนดรหัสเป็น TMK05S-16)

หลังปฏิบัติงาน

